COMUNE DI GRECI
Provincia di Avellino

SISTEMA DELLE CONOSCENZE

D	USO DEL SUOLO URBANO	
Tav D2.2	CENTRI ABITATI	

Supporto tecnico scientifico
Dipartimento di Ingegneria Civile
Università degli Studi di Salerno
Gruppo di Tecnica e Pianificazione Urbanistica

Responsabile Scientifico Prof. Ing. Roberto Gerundo
Coordinatore Tecnico Dott. Ing. Ottavia Giacomaniello

Geologo Dott. Luigi Antonio Freda

Progettista e Rup **Ing. Vincenzo Norcia**
Vicesindaco **Ing. Aurelia Iole Martino**
Sindaco **Dott. Nicola Luigi Norcia**

Scala 1: 2000	*Convenzione del 27.01.2022*	Luglio 2022

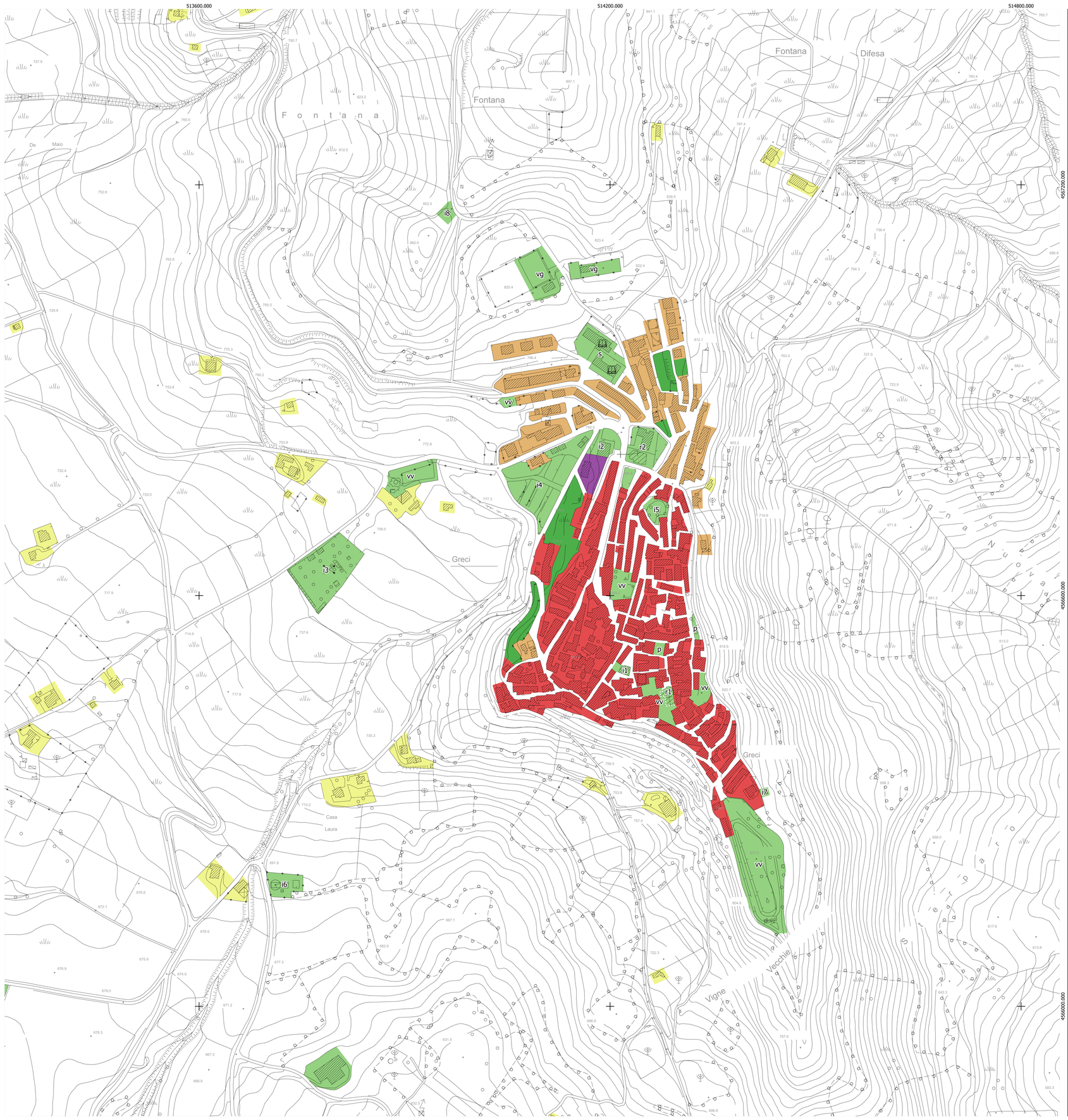

Legenda

Confine comunale di Greci

Confini comunali

Attività residenziale

- in ambito urbano di antica formazione
- in ambito urbano di recente formazione
- in ambito agricolo

Attività produttiva

- artigianale e commerciale
- agro-alimentare
- ex stazione di servizio
- turistico-ricettiva
  stazione di posta itinerario via Francigena

Dotazioni territoriali

area consolidata per standard e servizi

parcheggi
pn n-esima area di sosta esistente

verde
vvn n - esima area a verde di arredo urbano esistente
vgn n - esima area a verde attrezzato per il gioco e lo sport esistente

istruzione
sn - esima scuola media, elementare, materna

interesse comune
in n-esima attrezzatura di interesse comune esistente
i1 municipio
i2 caserma dei carabinieri
i3 cimitero
i4 area mercatale
i5 torre
i6 depurature
i7 cabina elettrica
i8 serbatoio

attrezzature religiose
rn n-esima attrezzatra religiosa esistente
r1 chiesa di San Bartolomeo
r2 chiesa della Madonna del Caroseno

Attività agricola

attività agricola ordinaria

verde incolto incluso

BASE CARTOGRAFICA

REGIONE CAMPANIA

CARTA TECNICA NUMERICA REGIONALE 2011

SETTORE POLITICA DEL TERRITORIO
SERVIZIO CARTOGRAFIA
derivata dal database Topografico
scala 1:5000

DATI INFORMATIVI

RAPPRESENTAZIONE CONFORME UNIVERSALE TRASVERSA DI MERCATORE (UTM)
SISTEMA DI RIFERIMENTO: ETRS89, realizzazione ETRF2000 (epoca 2008);
ellissoide GR80; longitudine da Greenwich
ALTIMETRIA: in metri riferita al maregrafo di Genova (1942)
TAGLIO CARTOGRAFICO : Sistema Geografico ED50
(ellissoide internazionale con orientamento medio europeo)
EQUIDISTANZA: Curve di livello ordinarie 5 m (per le curve tratteggiate 2.5 m)

COSTANTI DI TRASFORMAZIONE

DA	A	Δ E	Δ N
Gauss-Boaga (Roma 40)	UTM-E.D.50 E	-2 019 941	187
Gauss-Boaga (Roma 40)	UTM-WGS 84	-2 020 008	- 7
UTM-WGS 84	UTM- E.D. 50	67	194

TRASPORTI

- Autostrada
- o K 17 — Strada asfaltata, ponte
- Strada non asfaltata
- Percorso pedonale
- Strada in costruzione
- Sentiero facile
- Tratturo
- Mulattiera
- linea spartitraffico
- Strada in galleria
- Funivia, cabinovia
- Seggiovia
- ordinario
- ridotto
- Tramvia in sede
- Ferrovia in costruzione
- Ferrovia in disarmo
- Ciglio massicciata
- Tratto ferrovia in galleria
- stradale e ferroviaria
- Passaggio a livello
- Aeroporto, eliporto
- Faro, fanale

COSTRUZIONI VARIE, IMPIANTI

- Edificio generico
- Edificio industriale
- Edificio del terziario
- ricovero animali
- Edificio di culto, campanile
- Cimitero
- Cappella, tabernacolo
- Torre, ciminiera
- Monumento
- Edificio in costruzione
- o rudere
- Corpo aggettante
- Containers,
- Portico o galleria
- Serra
- Tettoia o pensilina
- Baracca
- Serbatoio, cisterna, silos rappresentabile
- Campeggio
- RAF Raffineria
- Discarica
- ROT Rottamaio
- Zona archeologica
- Scuola
- Spettacolo
- Ospedale
- Municipio
- Tribunale

SERVIZI

- tensione, con tralicci
- Elettrodotto a media
- cabina di trasformazione
- Oleodotto
- Acquedotto sopraelevato,interrato
- Metanodotto
- Impianto eolico, fotovoltaico
- Antenna per telecomunicazione
- Depuratore
- Stazione, sottostazione elettrica
- Stazione di rifornimento

OROGRAFIA

- 25 — Curva di livello direttrice
- 25 — Curva direttrice Incerta
- Curva di livello ordinaria
- Curva ordinaria Incerta
- Curva di livello ausiliaria
- Ciglio di frana
- o artificiale
- Grotta con accesso verticale,
- Ghiaione, pietraia
- deposito sabbioso
- Roccia
- Ciglio di area estrattiva, cava

VEGETAZIONE

- Limite di coltura
- Limite di tagliata
- Limite di bosco
- Filare di alberi
- Filare di viti
- Filare di olivi
- Filare di agrumi
- Filare di frutteto
- Macchia, prato
- Bosco fitto
- Albero generico, vigneto
- Uliveto, frutteto
- Agrumeto, larice
- Ceduo, abete
- Faggio, pino
- Cipresso, eucalipto
- Leccio, quercia
- Pioppo, castagno

IDROGRAFIA

- Corso d'acqua > 5 m
- Corso d'acqua < 5 m
- Corso d'acqua < 5 m
- Canaletta irrigua
- Vasca o piscina,
- Abbeveratoio, fontana,
- Palude
- Briglia, pescaia, cascata
- Presa
- Condotta forzata
- sotterranea

CONFINI

- Muro a secco
- Muro divisorio
- Muro di sostegno
- rete, filo spinato
- Siepe
- Limite comunale
- Limite regionale

PUNTI TOPOGRAFICI

- Vertice della rete IGM95
- di raffittimento
- Caposaldo di livellazione

COMUNE DI GRECI
Provincia di Avellino

SISTEMA DELLE CONOSCENZE

D	USO DEL SUOLO URBANO	
Tav D2.2	CENTRI ABITATI	

Supporto tecnico scientifico
Dipartimento di Ingegneria Civile
Università degli Studi di Salerno
Gruppo di Tecnica e Pianificazione Urbanistica

Responsabile Scientifico Prof. Ing. Roberto Gerundo
Coordinatore Tecnico Dott. Ing. Ottavia Giacomaniello

Geologo Dott. Luigi Antonio Freda

Progettista e Rup **Ing. Vincenzo Norcia**
Vicesindaco **Ing. Aurelia Iole Martino**
Sindaco **Dott. Nicola Luigi Norcia**

Scala 1: 2000	*Convenzione del 27.01.2022*	Luglio 2022

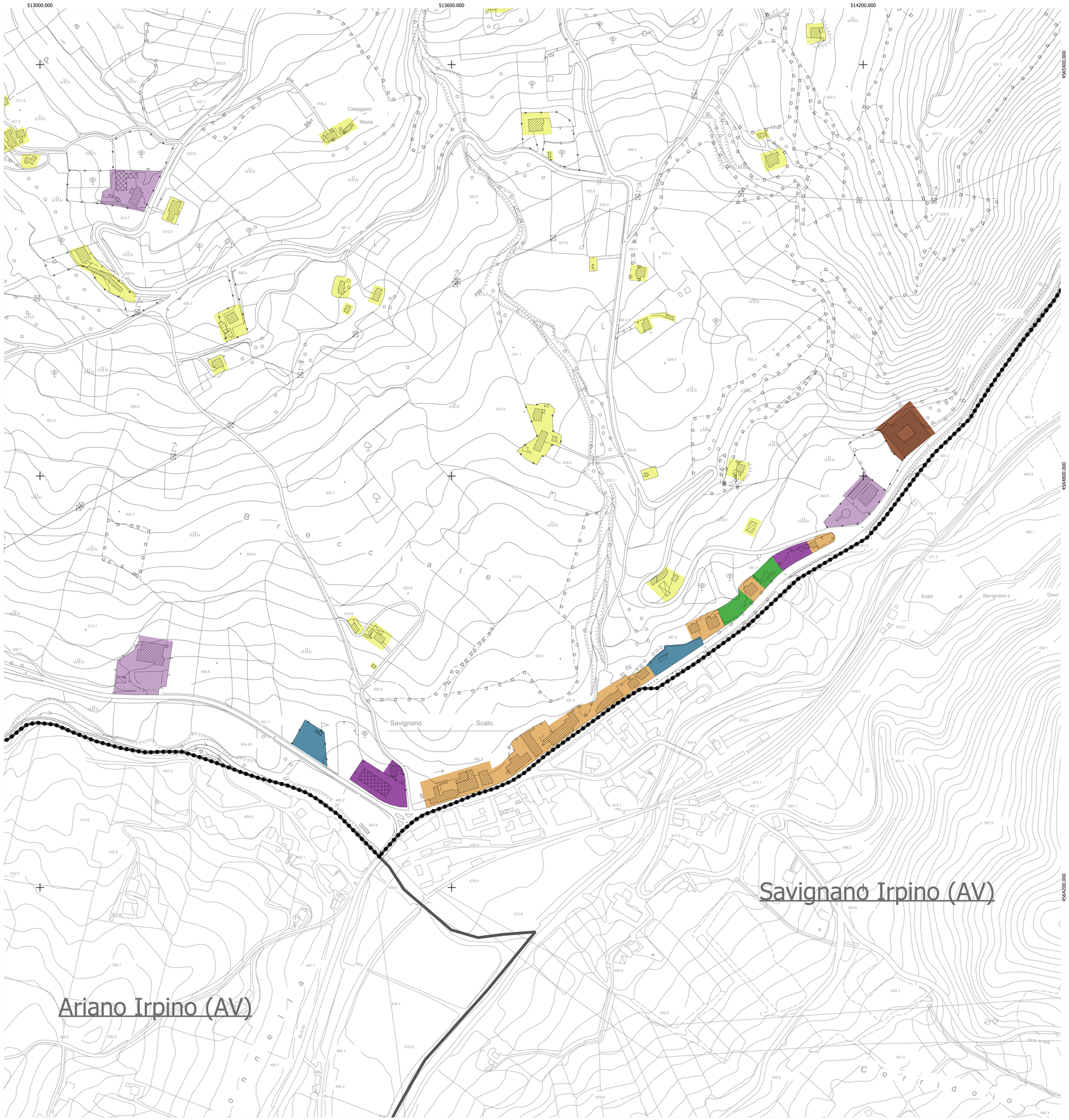

Legenda

Confine comunale di Greci
Confini comunali

Attività residenziale

in ambito urbano di antica formazione
in ambito urbano di recente formazione
in ambito agricolo

Attività produttiva

artigianale e commerciale
agro-alimentare
ex stazione di servizio
turistico-ricettiva
stazione di posta itinerario via Francigena

Attività agricola

attività agricola ordinaria
verde incolto intercluso

BASE CARTOGRAFICA

REGIONE CAMPANIA

CARTA TECNICA NUMERICA REGIONALE 2011

SETTORE POLITICA DEL TERRITORIO
SERVIZIO CARTOGRAFIA
derivata dal database Topografico
scala 1:5000

DATI INFORMATIVI

RAPPRESENTAZIONE CONFORME UNIVERSALE TRASVERSA DI MERCATORE (UTM)
SISTEMA DI RIFERIMENTO: ETRS89, realizzazione ETRF2000 (epoca 2008);
ellissoide GR80; longitudine da Greenwich
ALTIMETRIA: in metri riferita al maregrafo di Genova (1942)
TAGLIO CARTOGRAFICO : Sistema Geografico ED50
(ellissoide internazionale con orientamento medio europeo)
EQUIDISTANZA: Curve di livello ordinarie 5 m (per le curve tratteggiate 2.5 m)

COSTANTI DI TRASFORMAZIONE

DA	A	Δ E	Δ N
Gauss-Boaga (Roma 40)	UTM-E.D.50 E	-2 019 941	187
Gauss-Boaga (Roma 40)	UTM-WGS 84	-2 020 008	- 7
UTM-WGS 84	UTM- E.D. 50	67	194

TRASPORTI

Autostrada
o K 17 Strada asfaltata, ponte
Strada non asfaltata
Percorso pedonale
Strada in costruzione
Sentiero facile
Tratturo
Mulattiera
linea spartitraffico
Strada in galleria
Funivia, cabinovia
Seggiovia
ordinario
ridotto
Tramvia in sede
Ferrovia in costruzione
Ferrovia in disarmo
Ciglio massicciata
Tratto ferrovia in galleria
stradale e ferroviaria
Passaggio a livello
Aeroporto, eliporto
Faro, fanale

COSTRUZIONI VARIE, IMPIANTI

Edificio generico
Edificio industriale
Edificio del terziario
ricovero animali
Edificio di culto, campanile
Cimitero
Cappella, tabernacolo
Torre, ciminiera
Monumento
Edificio in costruzione
o rudere
Corpo aggettante
Containers,
Portico o galleria
Serra
Tettoia o pensilina
Baracca
Serbatoio, cisterna, silos rappresentabile
Campeggio
RAF Raffineria
Discarica
ROT Rottamaio
Zona archeologica
Scuola
Spettacolo
Ospedale
Municipio
Tribunale

SERVIZI

tensione, con tralicci
Elettrodotto a media
cabina di trasformazione
Oleodotto
Acquedotto sopraelevato,interrato
Metanodotto
Impianto eolico, fotovoltaico
Antenna per telecomunicazione
Depuratore
Stazione, sottostazione elettrica
Stazione di rifornimento

OROGRAFIA

25 Curva di livello direttrice
25 Curva direttrice Incerta
Curva di livello ordinaria
Curva ordinaria Incerta
Curva di livello ausiliaria
Ciglio di frana
o artificiale
Grotta con accesso verticale,
Ghiaione, pietraia
deposito sabbioso
Roccia
Ciglio di area estrattiva, cava

VEGETAZIONE

Limite di coltura
Limite di tagliata
Limite di bosco
Filare di alberi
Filare di viti
Filare di olivi
Filare di agrumi
Filare di frutteto
Macchia, prato
Bosco fitto
Albero generico, vigneto
Uliveto, frutteto
Agrumeto, larice
Ceduo, abete
Faggio, pino
Cipresso, eucalipto
Leccio, quercia
Pioppo, castagno

IDROGRAFIA

Corso d'acqua > 5 m
Corso d'acqua < 5 m
Corso d'acqua < 5 m
Canaletta irrigua
Vasca o piscina,
Abbeveratoio, fontana,
Palude
Briglia, pescaia, cascata
Presa
Condotta forzata
sotterranea

CONFINI

Muro a secco
Muro divisorio
Muro di sostegno
rete, filo spinato
Siepe
Limite comunale
Limite regionale

PUNTI TOPOGRAFICI

Vertice della rete IGM95
di raffittimento
Caposaldo di livellazione